

ALLEGATO

Corografie

Identificazione dei tratti di “ciclopista del Sole” interessati da chiusura

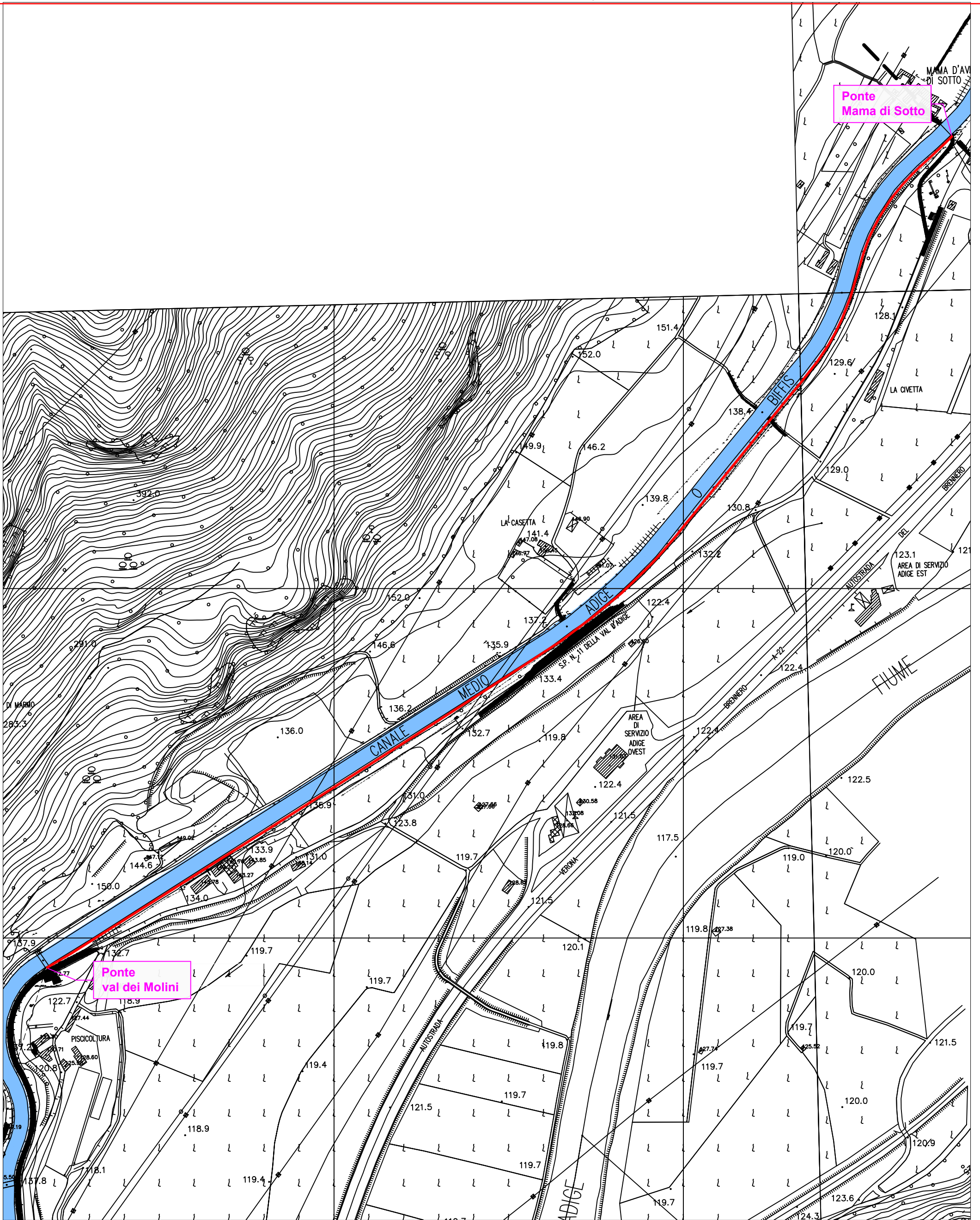

COROGRAFIA ZONA MAMA DI SOTTO - VAL DEI MOLINI
(in rosso il tratto di pista ciclabile interessato dalla chiusura)

Tratto: da ponte Mama di Sotto (progr. ~7790m) a ponte Val dei Molini (progr. ~9580m)
Periodo: dal 09/10/2023 al 18/10/2023

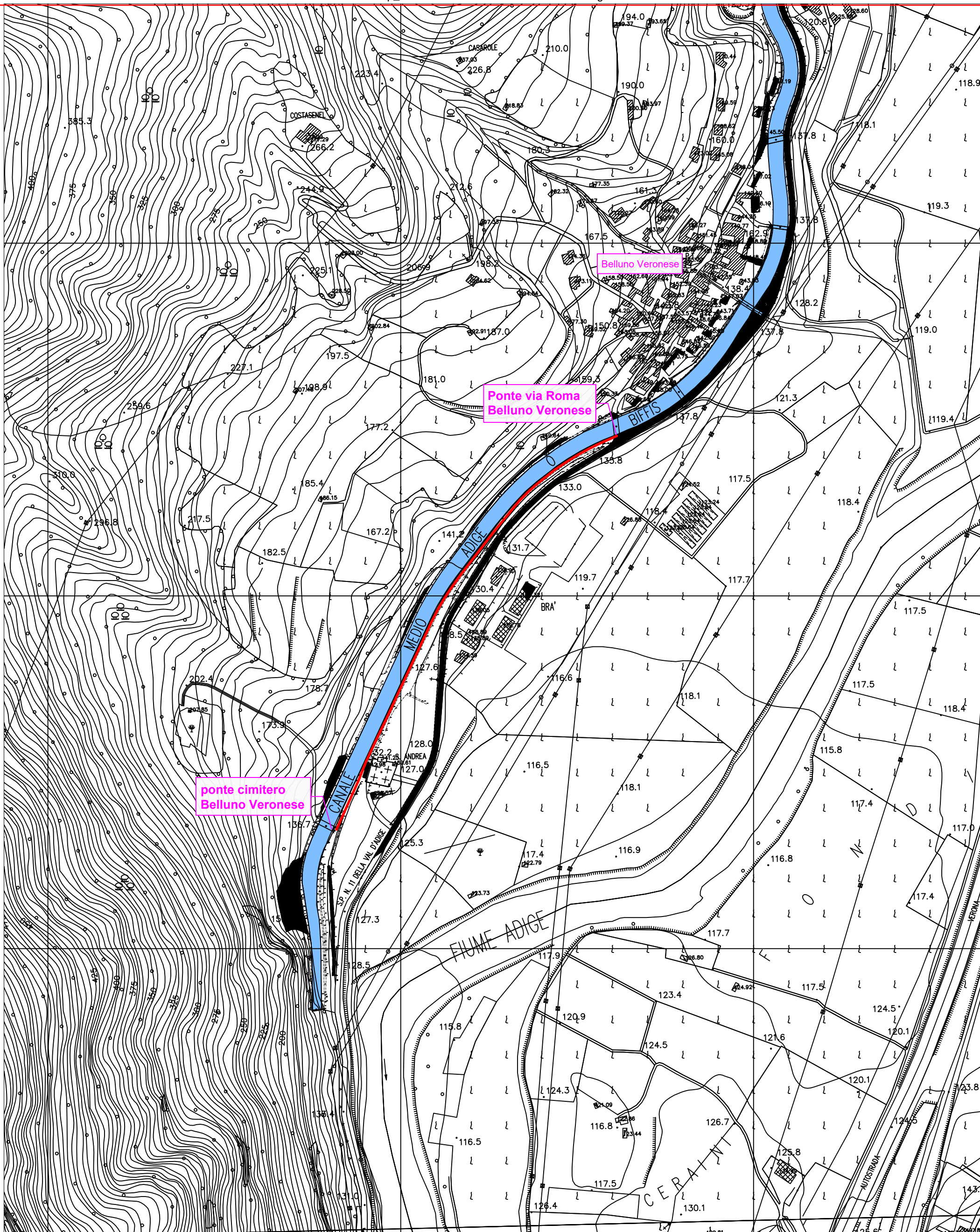

Scala 1:5000

COROGRAFIA ZONA BELLUNO VERONESE
(in rosso il tratto di pista ciclabile interessato dalla chiusura)

Tratto: da p.te via Roma a Belluno Ver. (pr.~10440m) a p.te cimitero Belluno Ver. (pr.~11150m)
Periodo: dal 12/10/2023 al 20/10/2023

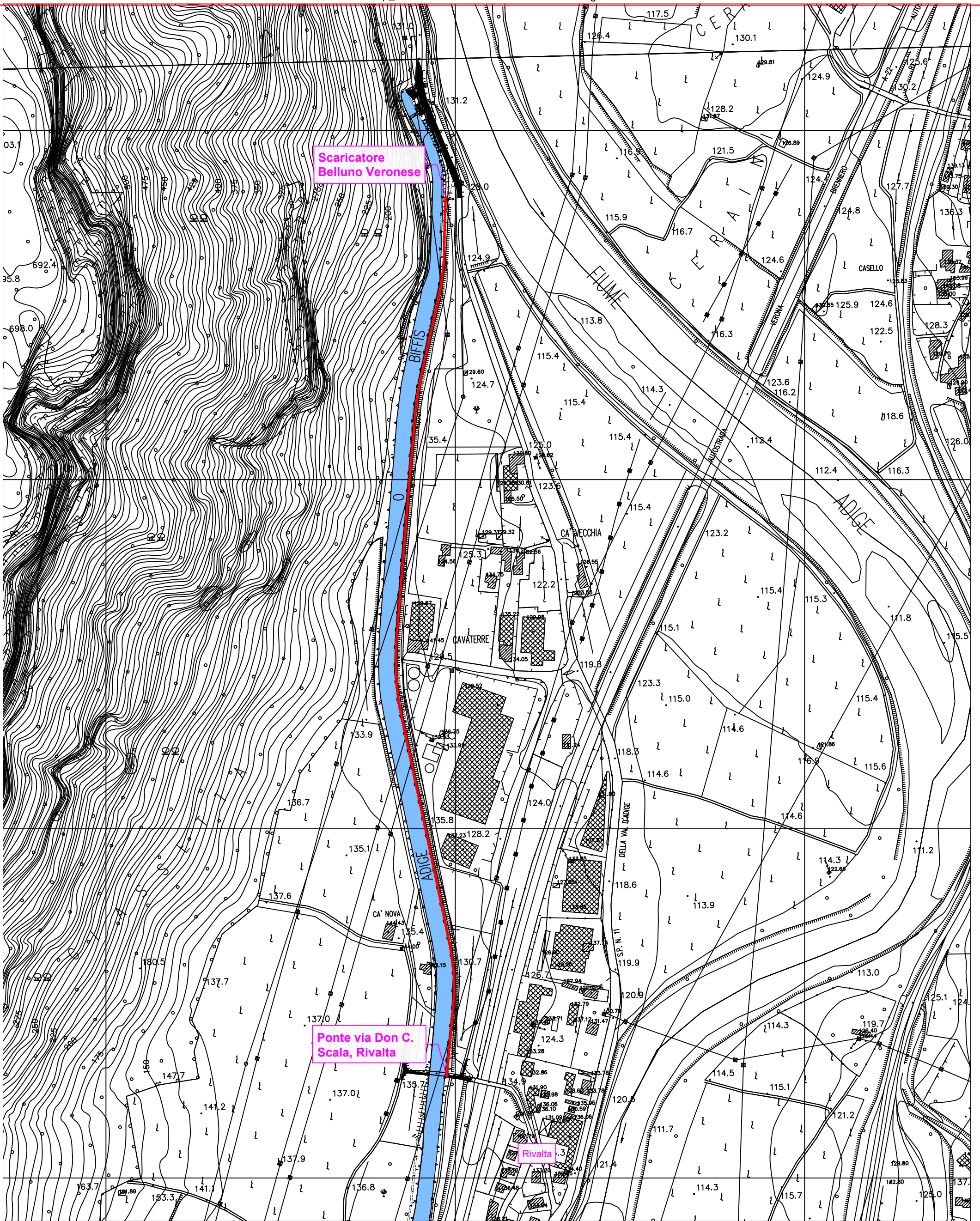

Scala 1:5000

COROGRAFIA ZONA RIVALTA

(in rosso il tratto di pista ciclabile interessato dalla chiusura)

Tratto: da scaric. Belluno Veronese (pr. ~11800m) a ponte via Don C. Scala, Rivalta (pr. ~13230m)

Periodo: dal 16/10/2023 al 25/10/2023

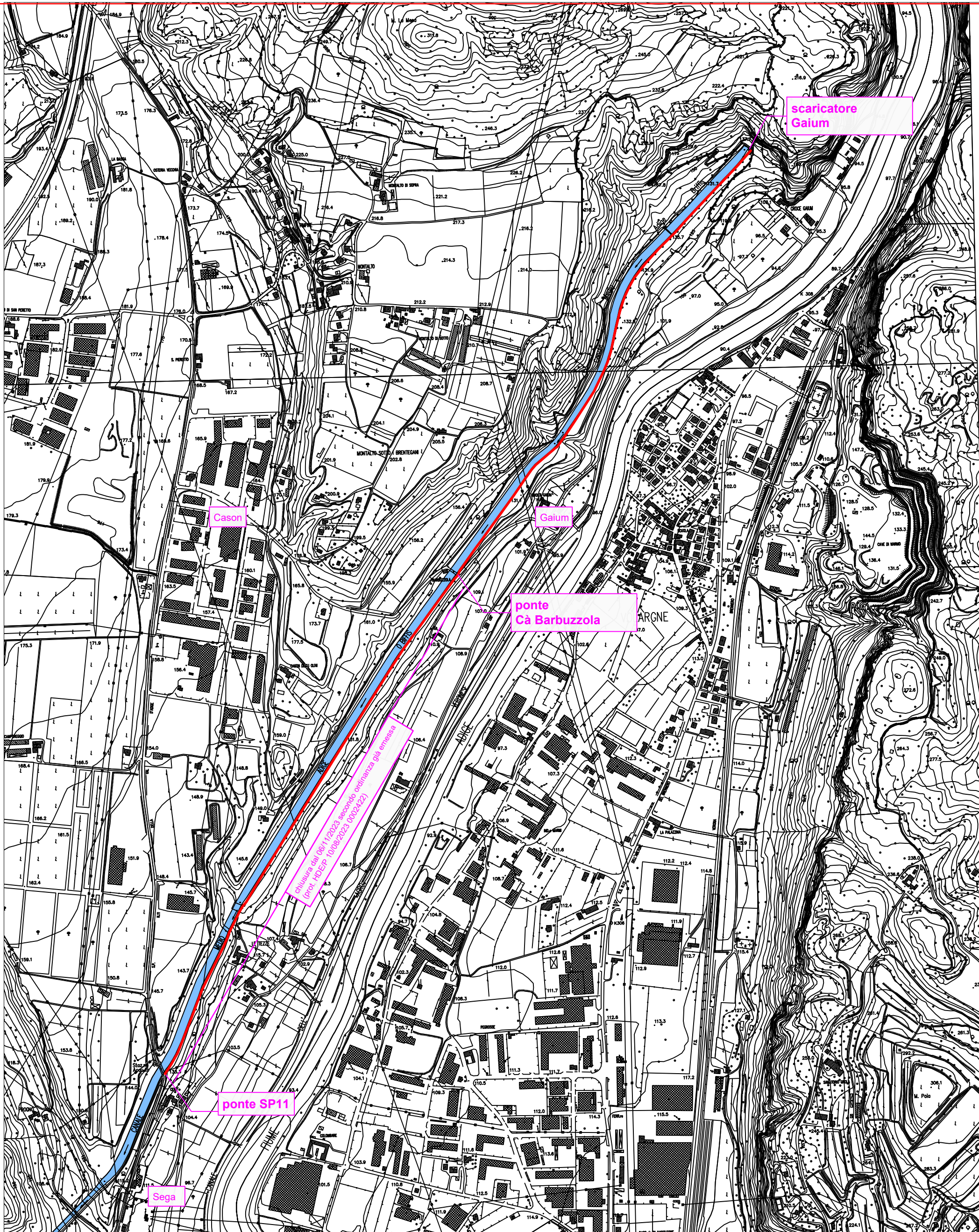

Scala 1:10000

COROGRAFIA ZONA GAIUM - PONTE RAGANO SP11
(in rosso il tratto di pista ciclabile interessato dalla chiusura)

Tratto: da scaricatore Gaium (pr. ~27500m) a ponte Cà Barbuzzola (pr. ~29000m)
Periodo: dal 02/11/2023 al 17/11/2023

Nota: da ponte Cà Barbuzzola a ponte SP11 chiusura dal 06/11/2023 secondo ordinanza già emessa (prot. HDE/P 10/08/2023 0002422)

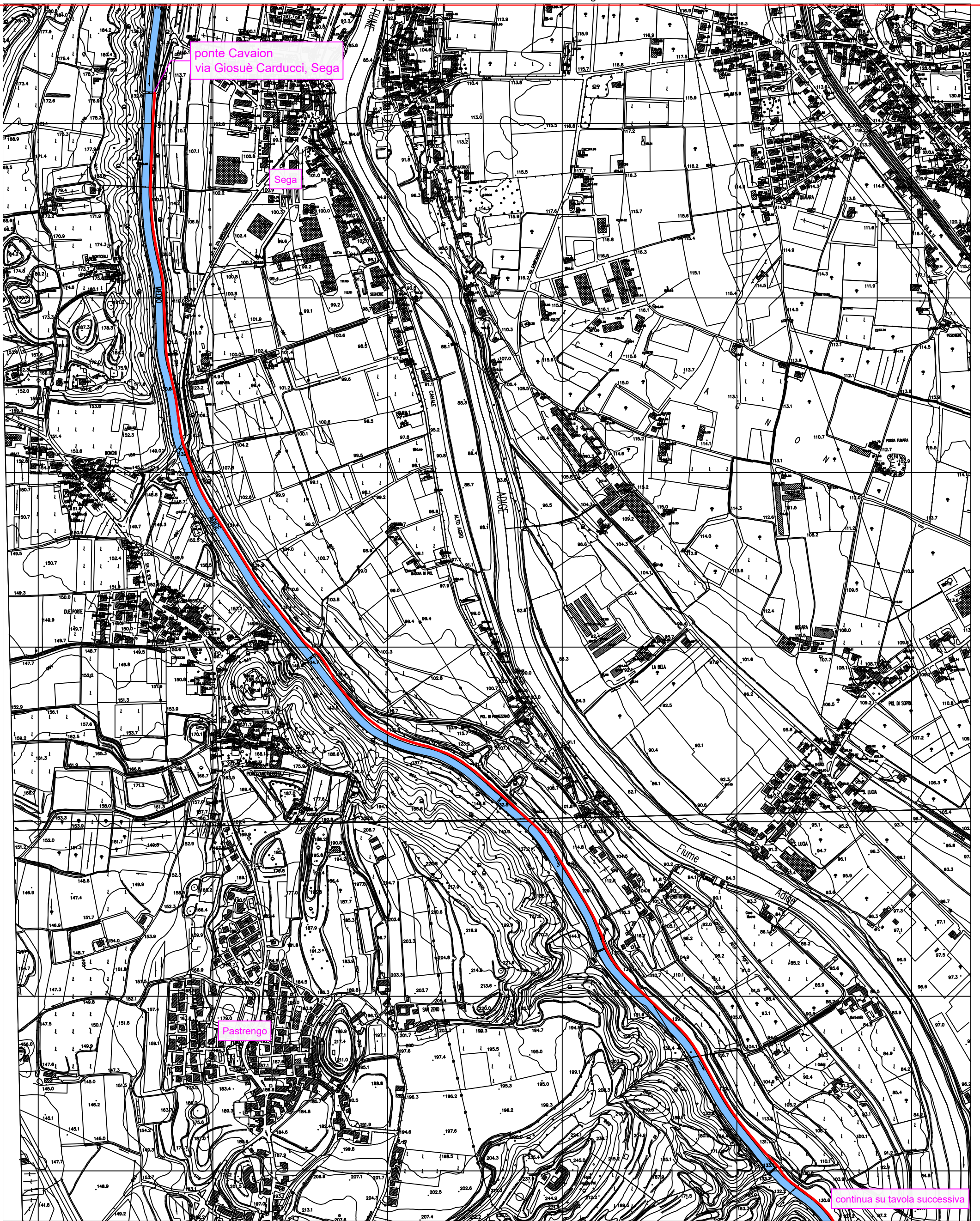

Scala 1:10000

COROGRAFIA ZONA CAMPARA - TOMBINO BELLINI (1 di 2)
(in rosso il tratto di pista ciclabile interessato dalla chiusura)

Tratto: da p.te Cavaion via G.Carducci, Sega (pr.~32270m) a p.te strada comun. di Pol (pr.~38385m)
Periodo: dal 19/10/2023 al 10/11/2023

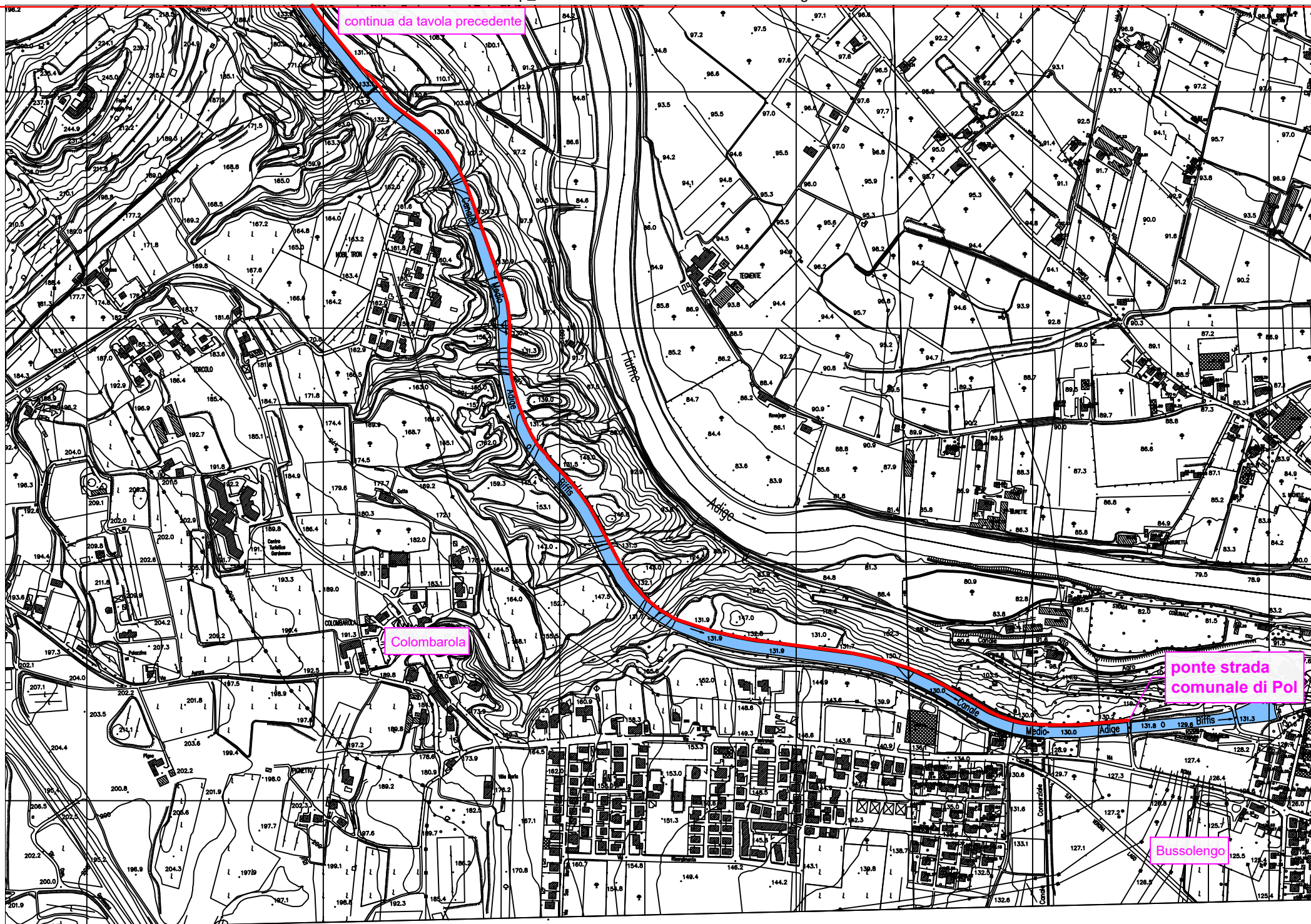

Scala 1:10000

COROGRAFIA ZONA CAMPARA - TOMBINO BELLINI (2 di 2)
(in rosso il tratto di pista ciclabile interessato dalla chiusura)

Tratto: da p.te Cavaion via G.Carducci, Sega (pr.~32270m) a p.te strada comun. di Pol (pr.~38385m)
Periodo: dal 19/10/2023 al 10/11/2023